

# Plan de amplasament si delimitare a imobilului

Sc.1:200.

Nr. cadastral	Suprafata masurata	Adresa imobilului
1356/6	267.00mp	Str.Grigore Tocilescu,nr.13,Ploiesti
Cartea funciara nr.	UAT	Ploiesti-Intravilan

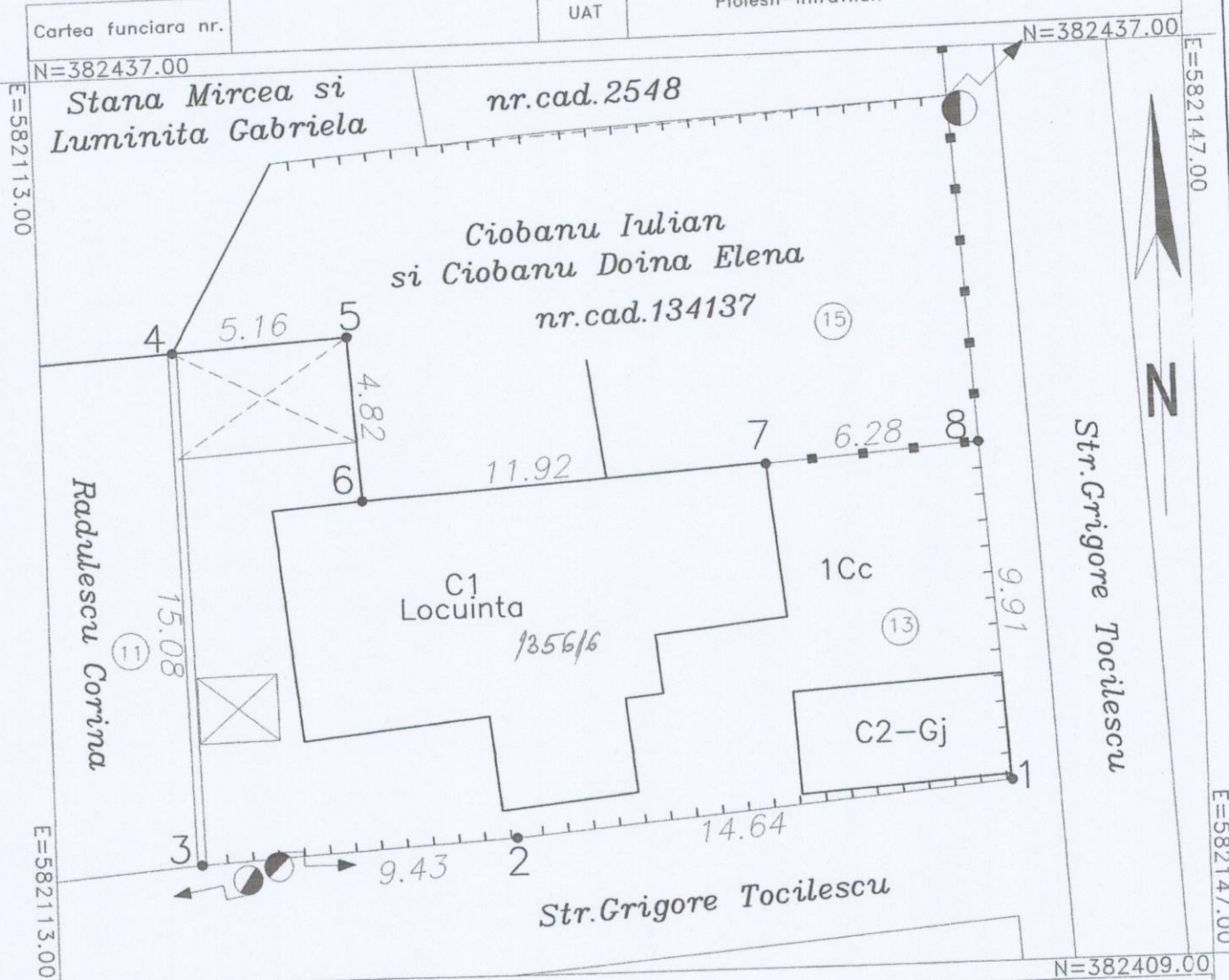

N=382409

			Date referitoare la teren	
Nr. parcela	Categ.de folosinta	Suprafata (mp)	Valoare de impozitare	Mentiuni
1	Cc	267.00	-	Terenul este imprejmuit partial cu gard de lemn ,zid si metel
Total		267.00	-	
Date referitoare la constructii				
Cod constr.	Suprafata constr. la sol	Valoare de impozitare	Mentiuni	
C1	100.00	-	S.c.=100.00mp,An-1959,F-beton,P-Caramida, Ac-tabla,Regim(parter),fara CE si lift	
C2	18.00	-	S.c.=18.00mp,An-1959,F-,P-Tabla,Ac-tabla,Regim(parter),fara CE si lift,Constructia C2 nu face obiectul acestei lucrarii	
Total	118.00			
Inventar de coordonate				
Sistem de proiectie STEREO-70				
Nr.pct.	N (m)	E (m)		
1	382407.05	582138.65		
2	382405.80	582124.06		
3	382405.24	582114.65		
4	382420.32	582114.36		
5	382420.63	582119.51		
6	382415.81	582119.81		
7	382416.55	582131.70		
8	382416.94	582137.97		
Suprafata totala masurata=267.00mp				
Suprafata din act=195.00mp				

PF STANCIU IONUT LIVIU

AL. DE AN  
SERIA PR  
Cadastru

DATA: 02.2013

Se confirma suprafata din masuratori si introducerea imobilului in baza de date

17/90/

10 APR

DE CADASTRU SI PUBLICITATE IMOBILIARA PRAND  
Sistem de publicitate Imobiliara

PF STANCIU IONUT LIVIU

Data:02.2013

Se confirma suprafata din masuratori si introducerea imobilului in baza de date.

17890/ 10 APR 2013

